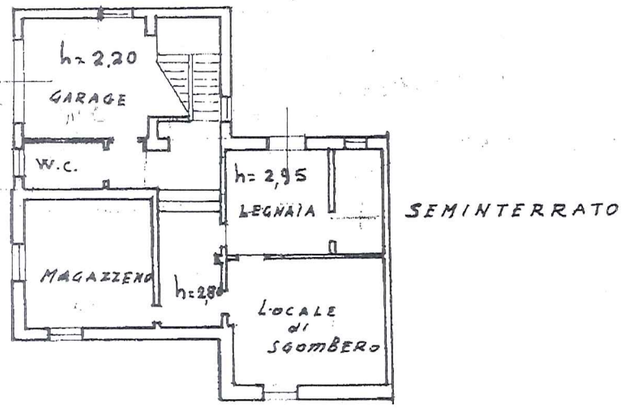

SEMINTERRATO

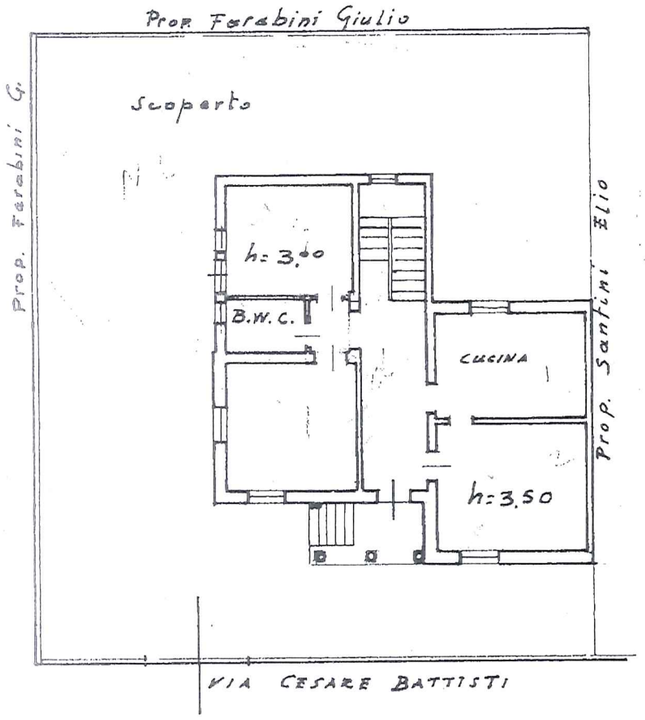

PIANO RIALZATO

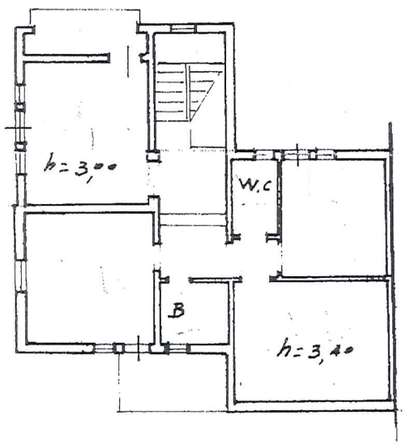

PRIMO PIANO

ORIENTAMENTO

N

SCALA DI 1: 200

SPAZIO RISERVATO PER LE ANNOTAZIONI D'UFFICIO

DATA 3 giugno 1971

PROT. N° 1534-

CASSA NAZIONALE DI PREVIDENZA E ASSISTENZA PER I GEOMETRI LIRE 300

Compilata dal Geom. Giuseppe Palazzi
(Titolo, nome e cognome del tecnico)

Iscritto all'Albo dei Geometri

della Provincia di PESARO N. 592

DATA 28 Aprile 1971

Firma: Giuseppe Palazzi

ISTITUTO POLIGRAFICO DELLO STATO

Data presentazione: 03/06/1971 - Data: 26/05/2025 - n. T512235 - Richiedente: GRLFRC85B17D488C
Totale schede: 1 - Formato di acquisizione: A3(297x420) - Formato stampa richiesto: A3(297x420)
Ultima planimetria in atti